

# **ESTUDIO DE IMPACTO AMBIENTAL DETALLADO (EIA-D)**

## **PROYECTO “ENLACE 500 KV HUÁNUCO- TOCACHE-CELENDÍN-TRUJILLO, AMPLIACIONES Y SUBESTACIONES ASOCIADAS”**

### **ANEXO 4.2.11 - 01 MAPA DE HÁBITATS CRÍTICOS**

**Titular:**

**CONSORCIO ELECTRICO YAPAY S.A**



**Elaborado por:**

**INERCO CONSULTORIA PERÚ S.A.C**



agosto de 2025



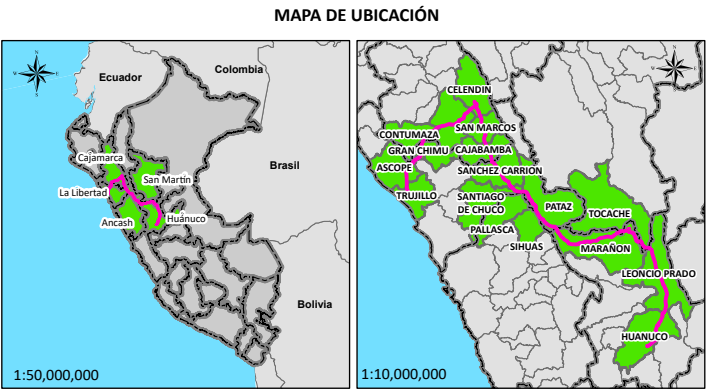
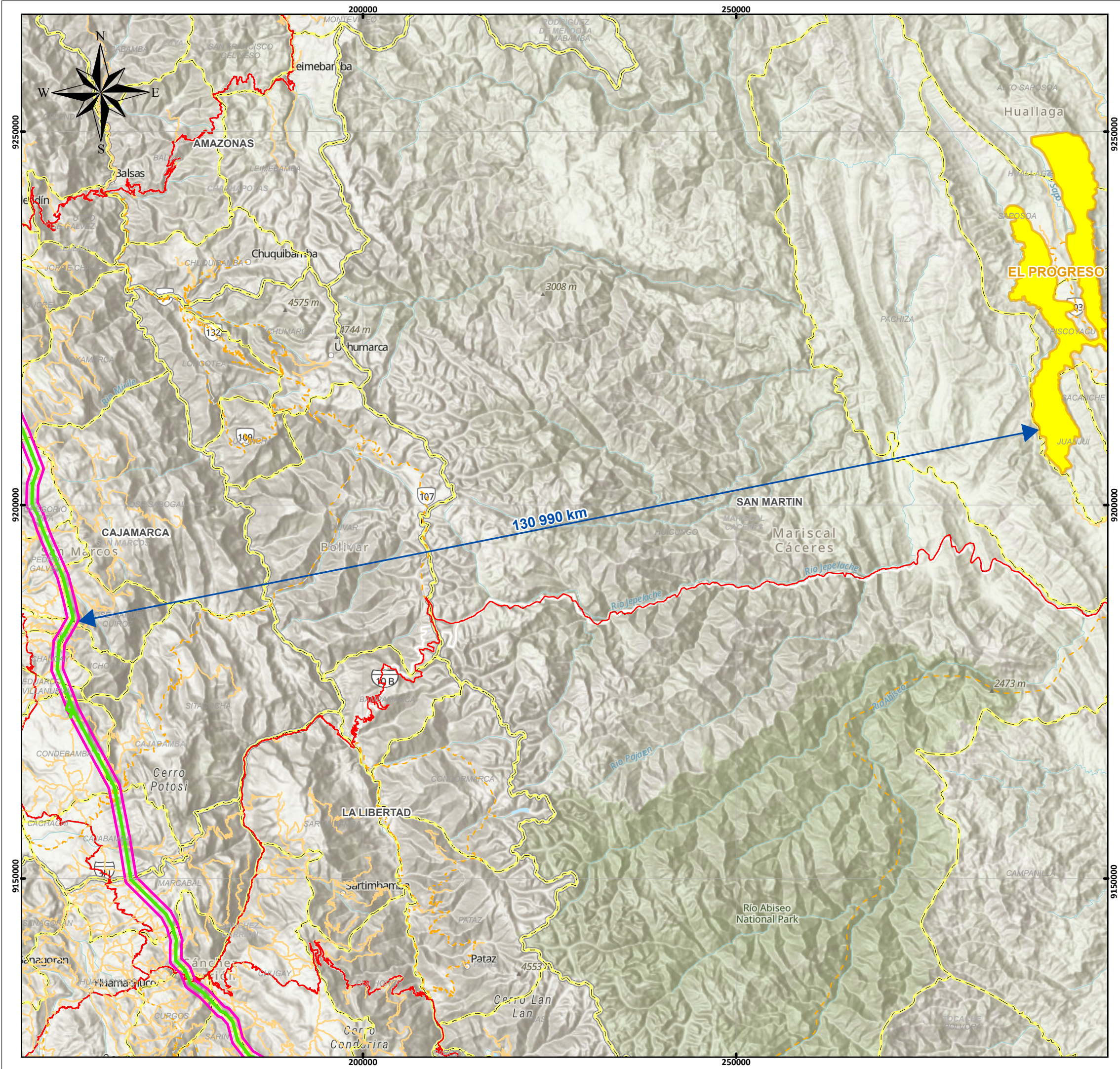

**SIGNOS CONVENCIONALES**

Distrito	Red vial vecinal
Provincia	Red vial departamental
Departamento	Red vial nacional

**Área de Influencia**

Área de Influencia Directa	Hábitats Críticos
Área de Influencia Indirecta	

ELABORADO POR:   
Mananella Lavalle Valdivia  
Bióloga  
C.B.P. 14663

REVISADO POR:   
WILMER ALEXANDER  
MUÑOZ OCAMPO  
Ingeniero Ambiental y de  
Recursos Naturales  
CIP N° 151677

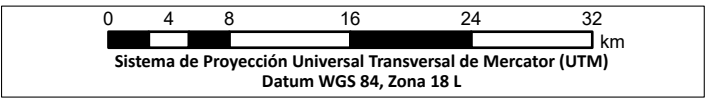

PROYECTO:  
Estudio de Impacto Ambiental Detallado (EIA) del proyecto "Enlace 500 kV Huánuco-Tocache-Celendin-Trujillo ampliaciones y subestaciones asociadas"

MAPA:  
**HÁBITATS CRÍTICOS**

UBICACIÓN:  
Departamento: La Libertad, Ancash, Cajamarca, San Martín, Huánuco

ELABORADO POR:

CLIENTE:

ESCALA: 1:500,000

FECHA: AGOSTO, 2025

N° MAPA: **EIA-48**

FUENTE: IGN, INEI, MTC, SERFOR, SERNANP, MIDAGRI